

Em novembro de 2023, o SAD detectou 116 quilômetros quadrados de desmatamento na Amazônia Legal, uma redução de 80% em relação a novembro de 2022, quando o desmatamento somou 590 quilômetros quadrados. O desmatamento detectado em novembro de 2023 ocorreu no Pará (32%), Roraima (16%), Mato Grosso (15%), Amazonas (12%), Acre (9%), Maranhão (8%), Rondônia (6%) e Tocantins (2%). As florestas degradadas na Amazônia Legal somaram 1.566 quilômetros quadrados em novembro de 2023, o que representa um aumento de 112% em relação a novembro de 2022, quando a degradação detectada foi de 739 quilômetros quadrados. Em novembro de 2023 a degradação foi detectada no Pará (70%), Maranhão (12%), Amazonas (8%), Mato Grosso (6%) e Rondônia (4%).

PROPORÇÃO DE DESMATAMENTO E DEGRADAÇÃO POR ESTADO

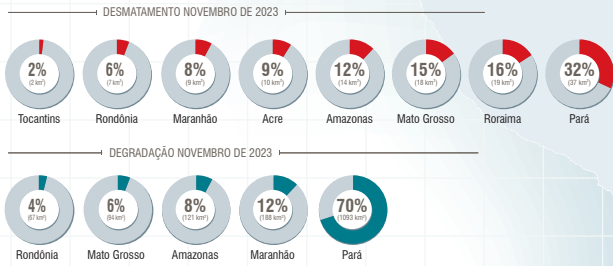

EVOLUÇÃO DO DESMATAMENTO E DEGRADAÇÃO NA AMAZÔNIA

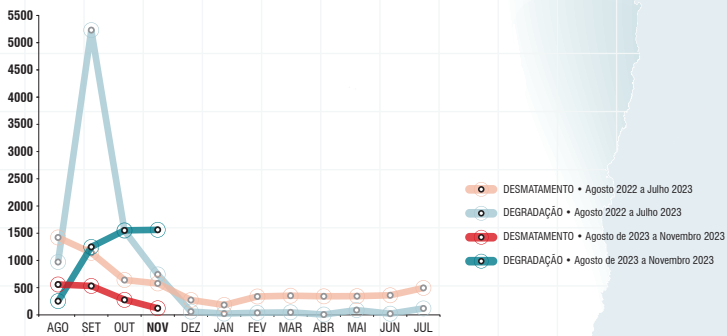

Link para download dos dados: <https://imazongeo.org.br/#/>

GEOGRAFIA DO DESMATAMENTO

Em novembro de 2023, a maioria (65%) do desmatamento ocorreu em áreas privadas ou sob diversos estágios de posse. O restante do desmatamento foi registrado em Assentamentos (26%), Unidades de Conservação (8%) e Terras Indígenas (1%).

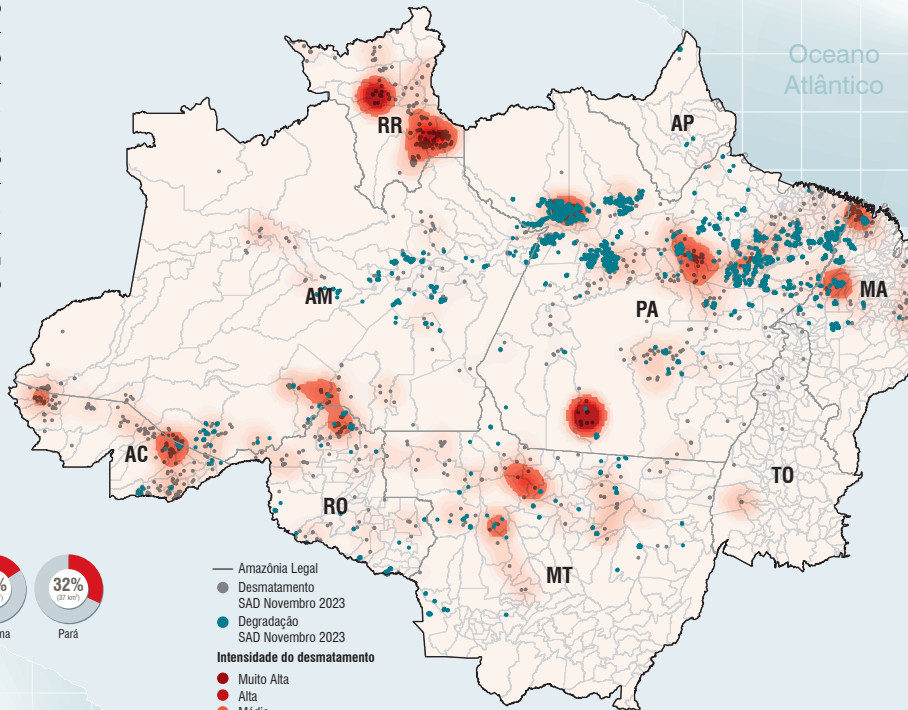

— Amazônia Legal
● Desmatamento SAD Novembro 2023
● Degradação SAD Novembro 2023

Intensidade do desmatamento

- Muito Alta
- Alta
- Média
- Baixa
- Muito Baixa

DESMATAMENTO

Estado	Nov 2022 (km²)	Nov 2023 (km²)	Varição (%)	Ago 2022 a Nov 2022 (km²)	Ago 2023 a Nov 2023 (km²)	Varição (%)
Acre	49	10	-80	415	197	-53
Amazonas	66	14	-79	625	248	-60
Mato Grosso	82	18	-78	366	184	-50
Pará	276	37	-87	1827	640	-65
Rondônia	56	7	-88	353	91	-74
Roraima	28	19	-32	86	74	-14
Tocantins	3	2	-33	7	10	43
Amapá	3	-	-	7	16	129
Maranhão	27	9	-67	72	60	-17
TOTAL	590	116	-80	3758	1520	-60

DEGRADAÇÃO

Estado	Nov 2022 (km²)	Nov 2023 (km²)	Varição (%)	Ago 2022 a Nov 2022 (km²)	Ago 2023 a Nov 2023 (km²)	Varição (%)
Acre	26	2	-92	156	37	-76
Amazonas	44	121	175	163	738	353
Mato Grosso	376	94	-75	6018	823	-86
Pará	157	1093	596	1805	2288	27
Rondônia	25	67	168	113	210	86
Roraima	-	-	-	-	5	-
Tocantins	106	-	-	145	356	146
Amapá	-	1	-	-	21	-
Maranhão	5	188	3660	47	247	426
TOTAL	739	1566	112	8447	4725	-44

MUNICÍPIOS CRÍTICOS

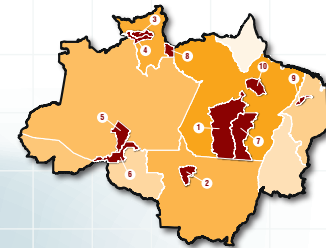

Municípios	Rank
Altamira (PA)	7
Juará (MT)	4
Mucajai (RR)	3
Itacema (RR)	3
Canutama (AM)	3
Porto Velho (RO)	3
São Félix do Xingu (PA)	3
Carobe (RR)	3
Bom Jardim (MA)	3
Portel (PA)	2

ASSENTAMENTOS

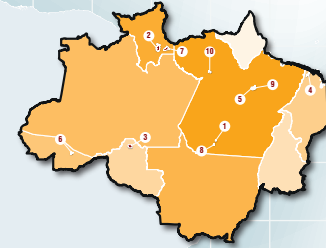

Assentamentos	Rank
PDS Esperança (PA)	4
PAD Anauá (RR)	2
PAF Jequitibá (RO)	1
PA Florestal/Maracassumê (MA)	1
PDS Anapu IV (PA)	1
PAF Providência Capital (AC)	1
PA Jatapu (RR)	1
PDS Mãe Menininha (PA)	1
PA Terra para Paz (PA)	1
PA Cruzeiro (PA)	1

UNIDADES DE CONSERVAÇÃO

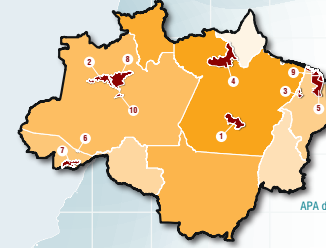

Unidades de Conservação	Rank
APA Triunfo do Xingu (PA)	2
RDS Mamirauá (AM)	1
Rebo do Gurupi (MA)	1
FES do Paru (PA)	1
APA Baixada Maranhense (MA)	1
FES do Antimary (AC)	1
Resex Chico Mendes (AM)	1
RDS Amaná (AM)	1
APA das Reentrâncias Maranhenses (MA)	0,5
Resex Catubá-Ipojuca (AM)	0,4

TERRAS INDÍGENAS

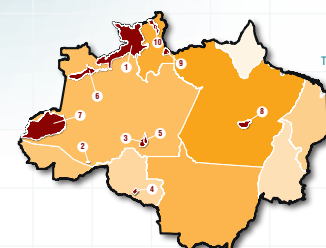

Terras Indígenas	Rank
TI Yanomami (AM/RR)	1
TI Apurina (AM)	0,2
TI Tenharim Marmelos (Gleba B) (AM)	0,1
TI Rio Branco (RO)	0,1
TI Sepoti (AM)	0,1
TI Médio Rio Negro I (AM)	0,1
TI Vale do Javari (AM)	0,1
TI Apyterewa (PA)	0,1
TI WaiWai (RR)	0,1
TI São Marcos (RR)	0,04